



แผนการดำเนินงาน

ประจำปีงบประมาณ พ.ศ. ๒๕๖๔

ของ

เทศบาลตำบลช้างซ้าย
อำเภอกาญจนดิษฐ์ จังหวัดสุราษฎร์ธานี

คำนำ

แผนการดำเนินงานมีจุดมุ่งหมายเพื่อแสดงถึงรายละเอียดของแผนงาน/โครงการพัฒนาและ กิจกรรมการพัฒนาที่ดำเนินการจริงทั้งหมดในพื้นที่องค์กรปกครองส่วนท้องถิ่น ประจำปีงบประมาณ นั้น เพื่อให้แนวทางในการดำเนินงานในปีงบประมาณนั้น ขององค์กรปกครองส่วนท้องถิ่น มีความชัดเจนในการ ปฏิบัติมากขึ้น ลดความซ้ำซ้อนของโครงการ มีการประสานและบูรณาการทำงานกับหน่วยงานและจำแนก รายละเอียดต่าง ๆ ของแผนงาน/โครงการ ในแผนการดำเนินงาน

การจัดทำแผนการดำเนินงานของ เทศบาลตำบลช้างซ้าย ได้ปฏิบัติ ตามระเบียบ กระทรวงมหาดไทย ว่าด้วยการจัดทำแผนพัฒนาขององค์กรปกครองส่วนท้องถิ่น พ.ศ.๒๕๔๘ แก้ไขเพิ่มเติม (ฉบับที่ ๒) พ.ศ.๒๕๕๙ และ (ฉบับที่ ๓) พ.ศ.๒๕๖๑ การนำแผนพัฒนาไปปฏิบัติ ข้อ ๒๖ และข้อ ๒๗ โดย ได้นำโครงการ/กิจกรรมพัฒนาที่จะบรรจุในแผนการดำเนินงาน มาจากเทศบัญญัติงบประมาณรายจ่าย ประจำปี งบประมาณ พ.ศ.๒๕๖๔ จึงหวังเป็นอย่างยิ่งว่าแผนการดำเนินงาน ประจำปีงบประมาณ พ.ศ. ๒๕๖๔ ของเทศบาลตำบลช้างซ้าย จะเป็นเครื่องมือในการบริหารงานของผู้บริหารท้องถิ่นในการควบคุม การดำเนินงานให้เป็นไปอย่างเหมาะสมและมีประสิทธิภาพต่อไป

สารบัญ

เรื่อง	หน้า
ส่วนที่ ๑ บทนำ องค์ประกอบ ประกอบด้วย	
บทนำ	๑
วัตถุประสงค์ของแผนการดำเนินงาน	๑
ขั้นตอนการจัดทำแผนการดำเนินงาน	๒
ประโยชน์ของแผนการดำเนินงาน	๓
ส่วนที่ ๒ บัญชีโครงการ/กิจกรรม องค์ประกอบ ประกอบด้วย	
บัญชีสรุปจำนวนโครงการและงบประมาณ	๔
บัญชีโครงการ/กิจกรรม/งบประมาณ	๗
บัญชีครุภัณฑ์/งบประมาณ	๕๐

ส่วนที่ ๑

บทนำ

แผนการดำเนินงานขององค์กรปกครองส่วนท้องถิ่น ถือเป็นเครื่องมือในการบริหารงานของผู้บริหาร ในการควบคุมการดำเนินงานให้เป็นไปอย่างเหมาะสมและมีประสิทธิภาพ เนื่องจากแผนการดำเนินงาน จะแสดงถึงรายละเอียดของแผนงาน/โครงการพัฒนา และกิจกรรมการพัฒนาดำเนินการจริงทั้งหมดในพื้นที่เทศบาล ประจำปีงบประมาณ นั้น ๆ และยังเป็นแนวทางในการดำเนินงานในงบประมาณนั้น ๆ ของเทศบาล ให้มีความชัดเจนในการปฏิบัติมากขึ้น นอกจากนี้ยังลดความซ้ำซ้อนของโครงการ มีการประสานและบูรณาการทำงานกับหน่วยงานและจำแนกรายละเอียดต่าง ๆ ของแผนงาน/โครงการ ในแผนการดำเนินงาน

วัตถุประสงค์ของแผนการดำเนินงาน

๑. เพื่อแสดงถึงรายละเอียดของแผนงาน/โครงการพัฒนา และกิจกรรมการพัฒนาดำเนินการจริงทั้งหมดในพื้นที่เทศบาลตำบลข้างซ้าย ประจำปีงบประมาณ พ.ศ.๒๕๖๔
๒. เพื่อให้แนวทางในการดำเนินงาน ในงบประมาณ พ.ศ.๒๕๖๔ ของเทศบาลตำบลข้างซ้าย มีความชัดเจนในการปฏิบัติมากขึ้น
๓. เพื่อลดความซ้ำซ้อนของโครงการ มีการประสานและบูรณาการทำงานกับหน่วยงานและจำแนกรายละเอียดต่าง ๆ ของแผนงาน/โครงการ ในแผนการดำเนินงาน
๔. เพื่อใช้เป็นเครื่องมือในการบริหารงานของนายกเทศมนตรีตำบลข้างซ้าย ในการควบคุมการดำเนินงานให้เป็นไปอย่างเหมาะสมและมีประสิทธิภาพ

ขั้นตอนการจัดทำแผนการดำเนินงาน

ระเบียบกระทรวงมหาดไทย ว่าด้วยการจัดทำแผนพัฒนาขององค์กรปกครองส่วนท้องถิ่น พ.ศ. ๒๕๔๘ แก้ไขเพิ่มเติมถึง (ฉบับที่ ๓) พ.ศ.๒๕๖๑ การนำแผนพัฒนาไปปฏิบัติ ข้อ ๒๖ กำหนดว่า การจัดทำแผนการดำเนินงานให้ดำเนินการตามขั้นตอน ตามที่ระเบียบกำหนด ข้อ ๒๗ แผนการดำเนินให้จัดทำให้แล้วเสร็จภายในสามสิบวันนับแต่วันที่ประกาศใช้งบประมาณรายจ่ายประจำปี งบประมาณรายจ่ายเพิ่มเติม งบประมาณจากเงินสะสม หรือได้รับแจ้งแผนงานและโครงการจากหน่วยราชการส่วนกลาง ส่วนภูมิภาค รัฐวิสาหกิจหรือหน่วยงานอื่นๆ ที่ต้องดำเนินการในพื้นที่องค์กรปกครองส่วนท้องถิ่น ในปีงบประมาณนั้น ทั้งนี้ เพื่อให้การดำเนินงานเป็นไปอย่างเหมาะสมและมีประสิทธิภาพ

การจัดทำแผนการดำเนินงาน มีขั้นตอนดังนี้

๑. คณะกรรมการสนับสนุนการจัดทำแผนพัฒนาเทศบาลตำบลข้างซ้าย รวบรวมแผนงานโครงการพัฒนาของเทศบาลตำบลข้างซ้าย หน่วยราชการส่วนกลาง ส่วนภูมิภาค รัฐวิสาหกิจและหน่วยงานอื่น ๆ ที่ดำเนินการในพื้นที่ของเทศบาลตำบลข้างซ้าย แล้วจัดทำร่างแผนการดำเนินงานเสนอคณะกรรมการพัฒนาเทศบาลตำบลข้างซ้าย
๒. คณะกรรมการพัฒนาเทศบาลตำบลข้างซ้าย พิจารณาร่างแผนการดำเนินงาน แล้วเสนอนายกเทศมนตรีตำบลข้างซ้าย ประกาศเป็นแผนการดำเนินงาน ทั้งนี้ ให้ปิดประกาศแผนการดำเนินงานภายในสิบห้าวันนับแต่วันที่ประกาศ เพื่อให้ประชาชนในท้องถิ่นทราบโดยทั่วกัน และต้องปิดประกาศไว้อย่างน้อยสามสิบวัน

แผนภูมิขั้นตอนการจัดทำแผนการดำเนินงาน

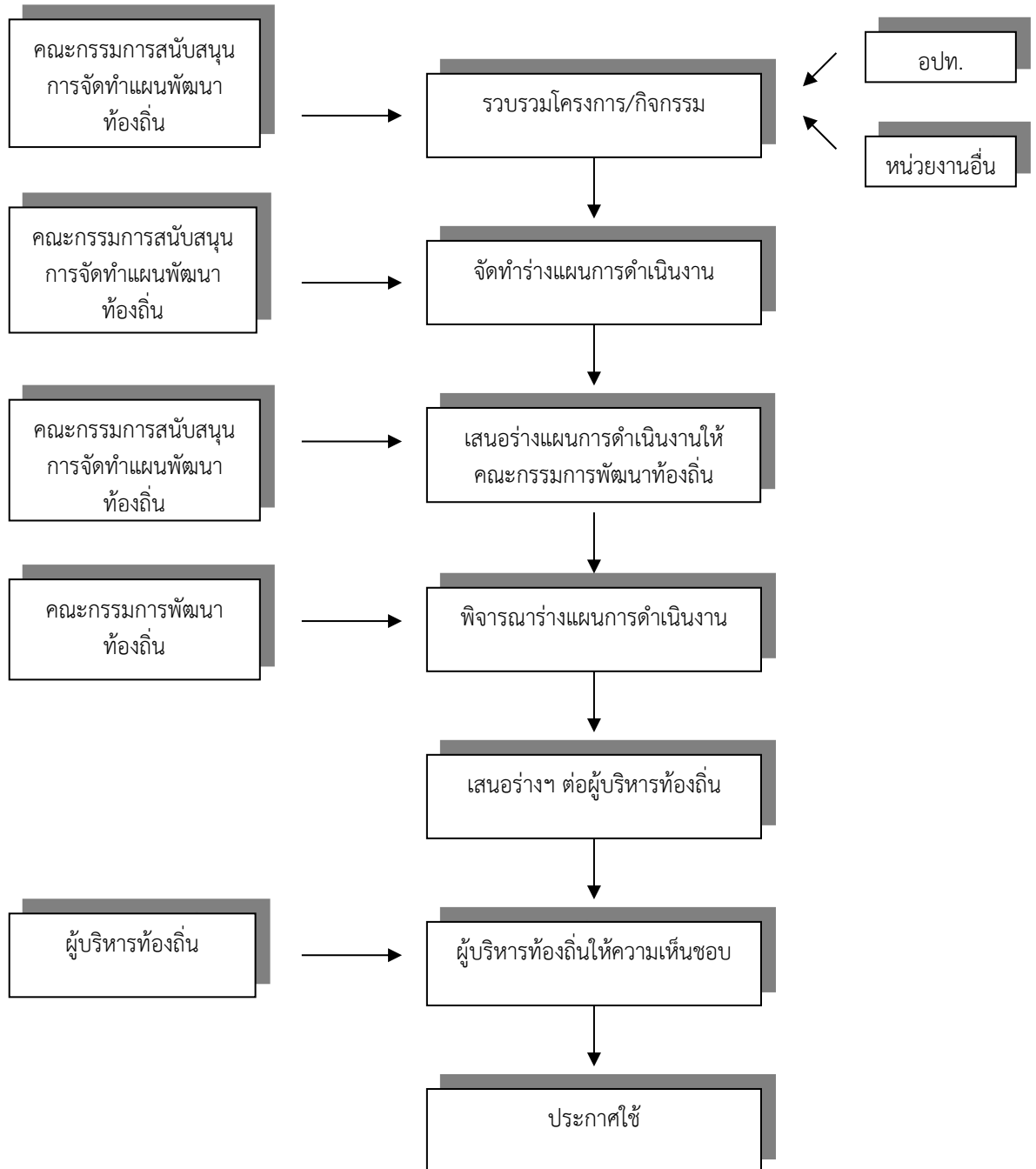

ประโยชน์ของแผนการดำเนินงาน

๑. ทำให้ทราบถึงรายละเอียดของแผนงาน/โครงการพัฒนา และกิจกรรมการพัฒนาที่ดำเนินการจริงทั้งหมดในพื้นที่เทศบาลตำบลช้างซ้าย ประจำปีงบประมาณ พ.ศ.๒๕๖๔
๒. การดำเนินงานในปีงบประมาณ พ.ศ.๒๕๖๔ ของเทศบาลตำบลช้างซ้าย มีความชัดเจนในการปฏิบัติมากขึ้น
๓. ลดความซ้ำซ้อนของโครงการ มีการประสานและบูรณาการทำงานกับหน่วยงานและจำแนกรายละเอียดต่าง ๆ ของแผนงาน/โครงการ ในแผนการดำเนินงาน
๔. การบริหารงานของนายกเทศมนตรีตำบลช้างซ้าย ในการควบคุมการดำเนินงานมีความเหมาะสมและมีประสิทธิภาพ

ส่วนที่ ๒

ส่วนที่ ๒

บัญชีสรุปโครงการและงบประมาณ
แผนการดำเนินงาน ประจำปีงบประมาณ พ.ศ. ๒๕๖๔
เทศบาลตำบลช้างซ้าย

ยุทธศาสตร์/แนวทาง	จำนวนโครงการที่ ดำเนินการ	คิดเป็นร้อยละของ โครงการทั้งหมด	งบประมาณ ที่ดำเนินการ	ร้อยละของ งบประมาณ	หน่วยดำเนินการ
๑. ยุทธศาสตร์การพัฒนาด้านการคมนาคมและโครงสร้างพื้นฐาน ๑.๑ แผนงานเคหะและชุมชน	๒๕	๓๒.๐๕	๑๒,๗๖๙,๖๗๘	๓๒.๐๒	กองช่าง
รวม	๒๕	๓๒.๐๕	๑๒,๗๖๙,๖๗๘	๓๒.๐๒	
๒ ยุทธศาสตร์การพัฒนาคูณภาพชีวิตและเมืองน่าอยู่ ๒.๑ แผนงานการศึกษา	๗	๘.๙๗	๗,๖๐๗,๙๓๖	๑๙.๐๘	สำนักปลัด
๒.๒ แผนงานสาธารณสุข	๗	๘.๙๗	๖๔๐,๐๐๐	๑.๖๐	สำนักปลัด
๒.๓ แผนงานสังคมสงเคราะห์	๐	๐	๐	๐	สำนักปลัด
๒.๓ แผนงานเคหะและชุมชน	๐	๐	๐	๐	กองช่าง
๒.๔ แผนงานสร้างความเข้มแข็งของชุมชน	๗	๘.๙๗	๑,๐๗๐,๐๐๐	๒.๖๘	สำนักปลัด
๒.๕ แผนงานการศึกษา วัฒนธรรมและนันทนาการ	๔	๕.๑๒	๖๘๐,๐๐๐	๑.๗๑	สำนักปลัด
๒.๖ แผนงานงบกลาง	๔	๕.๑๒	๑๕,๔๒๗,๒๐๐	๓๘.๖๘	สำนักปลัด
รวม	๒๙	๓๘.๑๕	๒๕,๔๒๕,๑๓๖	๖๓.๗๕	

ยุทธศาสตร์/แผนงาน	จำนวนโครงการที่ดำเนินการ	คิดเป็นร้อยละของโครงการทั้งหมด	งบประมาณที่ดำเนินการ	ร้อยละของงบประมาณ	หน่วยดำเนินการ
๓ ยุทธศาสตร์การพัฒนาด้านการจัดระเบียบชุมชนสังคมและการรักษาความสงบเรียบร้อย					
๒.๑ แผนงานการรักษาความสงบภายใน	๖	๗.๖๙	๓๔๕,๐๐๐	๐.๘๖	สำนักปลัด
๒.๒ แผนงานเคหะชุมชน	๐	๐	๐	๐	กองช่าง
๒.๓ แผนงานงบบกกลาง	๑	๑.๒๘	๕,๐๐๐	๐.๐๑	สำนักปลัด
รวม	๗	๘.๙๗	๓๕๐,๐๐๐	๐.๘๘	
๔.ยุทธศาสตร์การพัฒนาด้านการพัฒนาการท่องเที่ยว ทรัพยากรธรรมชาติและสิ่งแวดล้อม					
๔.๑ แผนงานสาธารณสุข	๐	๐	๐	๐	สำนักปลัด
๔.๒ แผนงานเคหะและชุมชน	๐	๐	๐	๐	กองช่าง
รวม	๐	๐	๐	๐	
๕.ยุทธศาสตร์การพัฒนาศาสนา ศิลปะ วัฒนธรรมจารีตประเพณี ภูมิปัญญาท้องถิ่น					
๕.๑ แผนงานบริหารงานทั่วไป	๓	๓.๘๕	๘๐,๐๐๐	๐.๒๐	สำนักปลัด
๕.๒ แผนงานเคหะและชุมชน	๐	๐	๐	๐	กองช่าง
๕.๓ แผนงานศาสนาวัฒนธรรมและนันทนาการ	๕	๖.๔๑	๓๔๐,๐๐๐	๐.๘๕	สำนักปลัด
รวม	๘	๑๐.๒๖	๔๒๐,๐๐๐	๑.๐๕	

ยุทธศาสตร์/แนวทาง	จำนวนโครงการที่ดำเนินการ	คิดเป็นร้อยละของโครงการทั้งหมด	งบประมาณที่ดำเนินการ	ร้อยละของงบประมาณ	หน่วยดำเนินการ
๖. ยุทธศาสตร์การพัฒนาด้านการบริหารจัดการบ้านเมืองที่ดี					
๖.๑ แผนงานบริหารงานทั่วไป	๘	๑๐.๒๕	๗๙๕,๐๐๐	๑.๙๙	สำนักปลัด
๖.๒ แผนงานการศึกษา	๐	๐	๐	๐	สำนักปลัด
๖.๓ แผนงานสาธารณสุข	๑	๑.๒๘	๑๒๐,๐๐๐	๐.๓๐	กองช่าง
๖.๓ แผนงานเคหะและชุมชน	๐	๐	๐	๐	สำนักปลัด
๖.๔ แผนงานงบกลาง	๐	๐	๐	๐	สำนักปลัด
รวม	๙	๑๑.๕๓	๙๑๕,๐๐๐	๒.๒๙	
รวมทั้งสิ้น	๗๘	๑๐๐	๓๙,๘๗๙,๘๑๔	๑๐๐	

ลำดับ ที่	โครงการ/กิจกรรม	รายละเอียดของโครงการ/กิจกรรม	งบประมาณ	สถานที่ ดำเนินการ	หน่วย ดำเนินการ	พ.ศ.๒๕๖๓			พ.ศ.๒๕๖๔											
						ต.ค.	พ.ย.	ธ.ค.	ม.ค.	ก.พ.	มี.ค.	เม.ย.	พ.ค.	มิ.ย.	ก.ค.	ส.ค.	ก.ย.			
๑๖	โครงการปรับปรุงถนนซอย ศรีควนทอง-หัวหมากบน หมู่ที่ ๘	ปรับปรุงถนนโดยลงวัสดุคัดเลือกหินแอนไฮ ไดร์ตกว้าง ๔ เมตร ระยะทาง ๑,๕๐๐ เมตร หนา ๐.๑๐ เมตร หรือมีพื้นที่ไม่น้อยกว่า ๖,๐๐๐ ตารางเมตร พร้อมติดตั้งป้าย ประชาสัมพันธ์ รายละเอียดตามแบบที่ เทศบาลตำบลช้างซ้ายกำหนด	๑๙๘,๐๐๐	หมู่ที่ ๘	กองช่าง				←									→		
๑๗	โครงการปรับปรุง ถนนลาดยางสายดอนยา - ปากคู หมู่ที่ ๑	ปรับปรุงถนนลาดยางแบบ Pavement In- Place Recycling กว้าง ๘ เมตร ระยะทาง ๗๐๐ เมตร หนา ๐.๐๕ เมตร หรือพื้นที่ไม่ น้อยกว่า ๕,๖๐๐ ตารางเมตร พร้อมติดตั้ง ป้ายประชาสัมพันธ์โครงการ รายละเอียด ตามแบบที่เทศบาลตำบลช้างซ้ายกำหนด	๒,๖๑๕,๐๐๐	หมู่ที่ ๑	กองช่าง				←									→		
๑๘	โครงการปรับปรุง ถนนลาดยางสายไสขาม - นาค หมู่ที่ ๒	ปรับปรุงถนนลาดยางแบบ Pavement In- Place Recycling กว้าง ๕ เมตร ระยะทาง ๑,๐๐๐ เมตร หนา ๐.๐๕ เมตร หรือพื้นที่ ไม่น้อยกว่า ๕,๐๐๐ ตารางเมตร พร้อม ติดตั้งป้ายประชาสัมพันธ์โครงการ รายละเอียดตามแบบที่เทศบาลตำบลช้าง ซ้ายกำหนด	๒,๒๙๐,๔๐๐	หมู่ที่ ๒	กองช่าง				←									→		

		นักเรียน 64 คน เป็นเงินจำนวน 313,600 บาท																
		2.ค่าจัดการเรียนการสอน (รายหัว)																
		จำนวน 187,000บาท																

๑๘

ลำดับ ที่	โครงการ/กิจกรรม	รายละเอียดของโครงการ/กิจกรรม	งบประมาณ	สถานที่ ดำเนินการ	หน่วย ดำเนินการ	พ.ศ.๒๕๖๓			พ.ศ.๒๕๖๔									
						ต.ค.	พ.ย.	ธ.ค.	ม.ค.	ก.พ.	มี.ค.	เม.ย.	พ.ค.	มิ.ย.	ก.ค.	ส.ค.	ก.ย.	
		- เพื่อจ่ายเป็นค่าจัดการเรียนการสอน อัตราคน ละ 1,700.- บาท/ปี 3.ค่าใช้จ่ายในการจัดการศึกษาสำหรับ ศพต. จำนวน 124,300 บาท - เพื่อจ่ายเป็นค่าใช้จ่ายในการจัดการศึกษาสำหรับศูนย์ พัฒนาเด็กเล็ก เทศบาลตำบลช้าง ซ้าย จำนวน 2 ศูนย์ ได้แก่ ค่าหนังสือเรียน ค่าอุปกรณ์ การเรียน ค่าเครื่องแบบนักเรียน ค่ากิจกรรมพัฒนา ผู้เรียนและค่าใช้จ่าย อื่นๆที่เกี่ยวข้อง																
๒	ค่าอาหารเสริม (นม)	- เพื่อจ่ายเป็นค่าจัดซื้ออาหารเสริม(นม)ให้กับ เด็กนักเรียน สังกัดศูนย์พัฒนาเด็กเล็กของ เทศบาลตำบลช้างซ้าย ในอัตรา คน ละ 7.37 บาท/วัน จำนวน 260 วัน และ โรงเรียนสังกัดสำนักงานคณะกรรมการ การศึกษาขั้นพื้นฐาน (สพฐ.) ในอัตราคน	๒,๑๘๐,๖๓๖	เทศบาลตำบล ช้างซ้าย	สำนักปลัด		←	→			←	→						

		จำนวน 766,480.00 บาท (4) โรงเรียนบ้านควนราชา จำนวน 97,726.20 บาท (5) โรงเรียนบ้านห้วยด่าน จำนวน 321,921.60 บาท (6) โรงเรียนบ้านห้วยหมากบน จำนวน 304,675.80 บาท																	
--	--	--	--	--	--	--	--	--	--	--	--	--	--	--	--	--	--	--	--

๒๐

ลำดับ ที่	โครงการ/กิจกรรม	รายละเอียดของโครงการ/กิจกรรม	งบประมาณ	สถานที่ ดำเนินการ	หน่วย ดำเนินการ	พ.ศ.๒๕๖๓			พ.ศ.๒๕๖๔										
						ต.ค.	พ.ย.	ธ.ค.	ม.ค.	ก.พ.	มี.ค.	เม.ย.	พ.ค.	มิ.ย.	ก.ค.	ส.ค.	ก.ย.		
๓	โครงการอาหาร กลางวันเด็ก นักเรียน	-เพื่อเป็นค่าใช้จ่ายในการจัดซื้อหรือจัด จ้างอาหารกลางวันสำหรับสถานศึกษา สังกัด สำนักงานคณะกรรมการ การศึกษาขั้นพื้นฐาน(สพฐ.)ในเขต เทศบาลตำบลช้าง ซ้าย จำนวน ๒๐๐ วัน ได้แก่ ๑.โรงเรียนวัดปากคู	๔,๑๑๒,๐๐๐	เทศบาลตำบล ช้างซ้าย	สำนักปลัด		←	→					←	→					

		จำนวน ๔๐,๐๐๐ บาท ๔. โรงเรียนบ้านกงตาก จำนวน ๖๐,๐๐๐ บาท ๕. โรงเรียนบ้านควนราชา จำนวน ๔๐,๐๐๐ บาท ๖.โรงเรียนบ้านห้วยด่าน จำนวน ๔๐,๐๐๐ บาท															
๕	โครงการจัดงาน วันเด็กแห่งชาติ	เพื่อจ่ายเป็นค่าใช้จ่ายในการดำเนินโครงการจัด งานวันเด็กแห่งชาติ เช่น ค่าจัดสถานที่ เวทีการ แสดง ค่าวัสดุ อุปกรณ์ ค่าของขวัญ ของ รางวัล ค่าใช้จ่าย อื่นๆ ที่เกี่ยวข้อง รายละเอียด ตามโครงการเทศบาลตำบลช้างซ้าย	๑๐๐,๐๐๐	เทศบาลตำบล ช้างซ้าย	สำนักปลัด				↔								

ลำดับ ที่	โครงการ/กิจกรรม	รายละเอียดของโครงการ/กิจกรรม	งบประมาณ	สถานที่ ดำเนินการ	หน่วย ดำเนินการ	พ.ศ.๒๕๖๒			พ.ศ.๒๕๖๓									
						ต.ค.	พ.ย.	ธ.ค.	ม.ค.	ก.พ.	มี.ค.	เม.ย.	พ.ค.	มิ.ย.	ก.ค.	ส.ค.	ก.ย.	
๖	โครงการสนับสนุน การเรียนรู้ชุมชน	-เพื่อจ่ายเป็นค่าใช้จ่ายในการดำเนิน โครงการสนับสนุนศูนย์การเรียนรู้ชุมชน ตำบลช้างซ้าย รายละเอียดตามโครงการ เทศบาลตำบลช้างซ้าย	๓๐,๐๐๐	เทศบาลตำบล ช้างซ้าย	สำนักปลัด							↔						

	ตลาดสดเทศบาลตำบล ข้างซ้าย (ปลอดสารพิษ)	ซ้าย (ปลอดสารพิษ) เช่น ค่าตอบแทน วิทยากร ค่าอาหาร อาหารว่างและ เครื่องดื่ม ค่าวัสดุ อุปกรณ์และ ค่าใช้จ่ายอื่นๆ ที่จำเป็น รายละเอียด ตามโครงการเทศบาลตำบลข้างซ้าย																
๔	โครงการส่งเสริมการ ดำเนินงานและบริหาร จัดการระบบการแพทย์	-เพื่อจ่ายเป็นค่าใช้จ่ายในการ ดำเนินโครงการส่งเสริมการ ดำเนินงานและบริหารจัดการ ระบบการแพทย์ ฉุกเฉิน (EMS) เช่น ค่าฝึกอบรม เพิ่มพูนความรู้ผู้ปฏิบัติการใน ระบบการแพทย์ฉุกเฉิน ค่าจัดซื้อ วัสดุ เครื่องแต่งกายสำหรับผู้ ปฏิบัติการในระบบการแพทย์ ฉุกเฉิน ค่าพัสดุและอุปกรณ์ การแพทย์ที่จำเป็น สำหรับการ ช่วยเหลือประชาชน ค่าจ้างเหมา บริการผู้ปฏิบัติการระบบ การแพทย์ฉุกเฉินที่ปฏิบัติงาน ประจำวันในชุดปฏิบัติการฉุกเฉิน	๑๐๐,๐๐๐	เทศบาลตำบล ข้างซ้าย	สำนักปลัด													

	โครงการ/กิจกรรม	รายละเอียดของโครงการ/กิจกรรม	งบประมาณ			พ.ศ.๒๕๖๓	พ.ศ.๒๕๖๔
--	-----------------	------------------------------	----------	--	--	----------	----------

๒	โครงการแข่งขันกีฬาต้านยาเสพติด “ช้างชัยคัพ ๒๐๒๑”	เพื่อจ่ายเป็นค่าใช้จ่ายในการดำเนินโครงการแข่งขันกีฬาต้านยาเสพติด “ช้างชัยคัพ 2021” เช่น ค่าอุปกรณ์กีฬา ค่าชุดกีฬา ค่าเบี้ยเลี้ยง ค่าตอบแทนกรรมการในการตัดสิน ค่าจัดทำสนาม ค่าใช้จ่ายในพิธีเปิดและปิด ค่าวัสดุ เครื่องเขียน ค่าถ่ายเอกสาร ค่าพิมพ์เอกสารและสิ่งพิมพ์ ค่าใช้จ่ายในการติดต่อสื่อสาร ค่าเช่าอุปกรณ์ ค่าอาหารว่าง เครื่องดื่ม ค่าถ้วยรางวัล หรือของรางวัล เงินรางวัล บ้ายโครงการ บ้ายประชาสัมพันธ์ ค่าอุปกรณ์การแข่งขัน ค่าใช้จ่ายอื่นที่จำเป็นสำหรับการจัดทำโครงการ	๑๘๐,๐๐๐	เทศบาลตำบลช้างชัย	สำนักปลัด							←→					
---	--	---	---------	-------------------	-----------	--	--	--	--	--	--	----	--	--	--	--	--

แบบ ผด.๐๒

	โครงการ/กิจกรรม	รายละเอียดของโครงการ/กิจกรรม	งบประมาณ			พ.ศ.๒๕๖๓	พ.ศ.๒๕๖๔
--	-----------------	------------------------------	----------	--	--	----------	----------

ลำดับ ที่				สถานที่ ดำเนินการ	หน่วย ดำเนินการ	ด.ค.	พ.ย.	ธ.ค.	ม.ค.	ก.พ.	มี.ค.	เม.ย.	พ.ค.	มิ.ย.	ก.ค.	ส.ค.	ก.ย.	
๓	โครงการส่งทีมนักกีฬาเข้าร่วมแข่งขันกับหน่วยงานอื่นๆ	เพื่อจ่ายเป็นค่าใช้จ่ายในการดำเนินการโครงการส่งทีมนักกีฬาเข้าร่วมแข่งขันกับหน่วยงานอื่นๆ เช่น ค่าอุปกรณ์กีฬา หรือกรีฑา ค่าชุดกีฬา ค่าเบี้ยเลี้ยง ค่าตอบแทนกรรมการในการตัดสิน ค่าจัดทำสนาม ค่าใช้จ่ายในพิธีเปิดและปิด ค่าวัสดุ เครื่องเขียน ค่าประกาศนียบัตร ค่าถ่ายเอกสาร ค่าพิมพ์เอกสารและสิ่งพิมพ์ ค่าใช้จ่ายในการติดต่อสื่อสาร ค่าเช่าอุปกรณ์ ค่าอาหารว่าง เครื่องดื่ม ค่าถ้วยรางวัล หรือของรางวัล เงินรางวัล บ้ายโครงการ บ้ายประชาสัมพันธ์ ค่าอุปกรณ์การแข่งขัน ค่าใช้จ่ายอื่นที่จำเป็นสำหรับการจัดทำโครงการ	๑๗๐,๐๐๐	เทศบาลตำบล ช้างซ้าย	สำนักปลัด					←					→			
๔	อุดหนุนองค์การบริหารส่วนตำบลท่าอุแท	เพื่อจ่ายเป็นเงินอุดหนุนโครงการจัดการแข่งขัน กีฬา กรีฑา เด็กเยาวชน และประชาชน "ท้องถิ่นสัมพันธ์" สร้างความปรองดองสมานฉันท์ ต้านยาเสพติด ประจำปี พ.ศ.๒๕๖๔	๓๐,๐๐๐	เทศบาลตำบล ช้างซ้าย	สำนักปลัด					←					→			
รวม	จำนวน ๔ โครงการ		๒๘๐,๐๐๐															

๒.๗ แผนงานงบกลาง

โครงการ/กิจกรรม	รายละเอียดของโครงการ/กิจกรรม	งบประมาณ			พ.ศ.๒๕๖๓	พ.ศ.๒๕๖๔
-----------------	------------------------------	----------	--	--	----------	----------

ลำดับ ที่				สถานที่ ดำเนินการ	หน่วย ดำเนินการ	ต.ค.	พ.ย.	ธ.ค.	ม.ค.	ก.พ.	มี.ค.	เม.ย.	พ.ค.	มิ.ย.	ก.ค.	ส.ค.	ก.ย.
๑	เบี้ยยังชีพผู้สูงอายุ	เพื่อจ่ายเป็นเบี้ยยังชีพให้แก่ผู้สูงอายุ	๑๒,๖๙๒,๔๐๐	เทศบาลตำบล ช้างซ้าย	สำนักปลัด	←											→
๒	เบี้ยยังชีพคนพิการ	เพื่อจ่ายเป็นเบี้ยยังชีพคนพิการ	๒,๒๓๖,๘๐๐	เทศบาลตำบล ช้างซ้าย	สำนักปลัด	←											→
๓	เบี้ยยังชีพผู้ป่วยเอดส์	เพื่อจ่ายเป็นเบี้ยยังชีพผู้ป่วยเอดส์ ตาม บัญชีรายชื่อที่ได้รับอนุมัติจากเทศบาล ตำบลช้างซ้าย	๑๙๘,๐๐๐	เทศบาลตำบล ช้างซ้าย	สำนักปลัด	←											→
๔	เงินสมทบโครงการระบบ หลักประกันสุขภาพในท้องถิ่น หรือพื้นที่	เพื่อจ่ายเป็นค่าสมทบโครงการระบบ หลักประกันสุขภาพในท้องถิ่นในอัตรา ร้อยละ 60 ของงบประมาณที่ได้รับ จากกองทุนหลักประกันสุขภาพ แห่งชาติ โดยคำนวณจากจำนวน ประชากรในพื้นที่รับผิดชอบ	๓๐๐,๐๐๐	เทศบาลตำบล ช้างซ้าย	สำนักปลัด		←			→							
รวม	จำนวน ๔ โครงการ		๑๕,๔๒๗,๒๐๐														

๓.๑ แผนงานการรักษาความสงบภายใน

ลำดับที่	โครงการ/กิจกรรม	รายละเอียดของโครงการ/กิจกรรม	งบประมาณ	สถานที่ดำเนินการ	หน่วยดำเนินการ	พ.ศ.๒๕๖๓			พ.ศ.๒๕๖๔									
						ต.ค.	พ.ย.	ธ.ค.	ม.ค.	ก.พ.	มี.ค.	เม.ย.	พ.ค.	มิ.ย.	ก.ค.	ส.ค.	ก.ย.	
๑	โครงการป้องกันและแก้ไขปัญหาคอรัปชัน	เพื่อจ่ายเป็นค่าใช้จ่ายในการดำเนินการโครงการป้องกันและแก้ไขปัญหาคอรัปชัน (เทศบาลปีใหม่ และเทศบาลสงกรานต์)	๒๐,๐๐๐	ตำบลช้างซ้าย	สำนักปลัด			←→			←→							
๒.	โครงการสนับสนุนศูนย์อาสาสมัครป้องกันภัยฝ่ายพลเรือน (อปพร.) ตำบลช้างซ้าย	เพื่อจ่ายเป็นค่าใช้จ่ายในการดำเนินโครงการสนับสนุนศูนย์อาสาสมัครป้องกันภัยฝ่ายพลเรือน (อปพร.) ตำบลช้างซ้าย	๒๐,๐๐๐	ตำบลช้างซ้าย	สำนักปลัด	←												→
๓.	โครงการฝึกอบรมชุดปฏิบัติการจิตอาสาภัยพิบัติประจำเทศบาลตำบลช้างซ้าย	เพื่อจ่ายเป็นค่าใช้จ่ายในการดำเนินโครงการฝึกอบรมชุดปฏิบัติการจิตอาสาภัยพิบัติประจำเทศบาลตำบลช้างซ้าย	๙๐,๐๐๐	ที่ว่าการอำเภอกาญจนดิษฐ์	สำนักปลัด	←→												
๔.	โครงการป้องกันและบรรเทาสาธารณภัย	เพื่อจ่ายเป็นค่าใช้จ่ายในการดำเนินโครงการป้องกันและบรรเทาสาธารณภัย เช่น ปัญหาอุทกภัย น้ำป่าไหลหลาก แผ่นดินถล่ม ภัยแล้ง ภัยหนาว อัคคีภัย และไฟฟ้า ฯลฯ	๑๐๐,๐๐๐	ตำบลช้างซ้าย	สำนักปลัด	←												→
๕.	โครงการฝึกทบทวนอาสาสมัครป้องกันภัยฝ่ายพลเรือน (อปพร.)	เพื่อจ่ายเป็นค่าใช้จ่ายในการดำเนินโครงการฝึกทบทวนอาสาสมัครป้องกันภัยฝ่ายพลเรือน (อปพร.)	๑๐๐,๐๐๐	ตำบลช้างซ้าย	สำนักปลัด									←				→

ลำดับที่	รายละเอียดของโครงการ/กิจกรรม	งบประมาณ	พ.ศ.๒๕๖๓	พ.ศ.๒๕๖๔
----------	------------------------------	----------	----------	----------

				สถานที่ ดำเนินการ	หน่วย ดำเนินการ	ต.ค.	พ.ย.	ธ.ค.	ม.ค.	ก.พ.	มี.ค.	เม.ย.	พ.ค.	มิ.ย.	ก.ค.	ส.ค.	ก.ย.
๖	โครงการจัดตั้งศูนย์ ปฏิบัติการร่วมในการ ช่วยเหลือประชาชนของ องค์กรปกครองส่วนท้องถิ่น	เพื่อจ่ายเป็นเงินอุดหนุนองค์การบริหารส่วน ตำบลท่าทองในการดำเนินโครงการจัดตั้ง ศูนย์ปฏิบัติการร่วมในการช่วยเหลือ ประชาชนขององค์กรปกครองส่วนท้องถิ่น (สถานที่กลาง)	๑๕,๐๐๐	เทศบาลตำบล ช้างซ้าย	สำนักปลัด							←	→				
รวม	จำนวน ๖ โครงการ		๓๔๕,๐๐๐														

๓.๒ แผนงานเคหะและชุมชน

ลำดับที่	รายละเอียดของโครงการ/กิจกรรม	งบประมาณ	สถานที่ ดำเนินการ	หน่วย ดำเนินการ	พ.ศ.๒๕๖๓			พ.ศ.๒๕๖๔									
					ต.ค.	พ.ย.	ธ.ค.	ม.ค.	ก.พ.	มี.ค.	เม.ย.	พ.ค.	มิ.ย.	ก.ค.	ส.ค.	ก.ย.	

๓.๓ แผนงานงบกลาง

ลำดับที่		รายละเอียดของโครงการ/กิจกรรม	งบประมาณ	สถานที่ดำเนินการ	หน่วยดำเนินการ	พ.ศ.๒๕๖๓			พ.ศ.๒๕๖๔									
						ต.ค.	พ.ย.	ธ.ค.	ม.ค.	ก.พ.	มี.ค.	เม.ย.	พ.ค.	มิ.ย.	ก.ค.	ส.ค.	ก.ย.	
๑	ค่าใช้จ่ายในการจัดการจราจร	เพื่อเป็นค่าใช้จ่ายในการแก้ไขปัญหาเกี่ยวกับการจราจร ที่ประชาชนได้รับประโยชน์โดยตรง เช่น การทาสีเส้นสัญญาณไฟจราจร สามเหลี่ยมหยุดตรวจป้ายจราจร กระจกโค้งจราจร กระบองไฟจราจร กรวยจราจร แผงกั้นจราจร เสื่อจราจร ยางชะลอความเร็วรถ ฯลฯ	๕,๐๐๐	เทศบาลตำบลช้างซ้าย	สำนักปลัด													
รวม	จำนวน ๑ โครงการ		๕,๐๐๐															

๔.๒ แผนงานสาธารณสุข

ลำดับที่	โครงการ/กิจกรรม	รายละเอียดของโครงการ/กิจกรรม	งบประมาณ	สถานที่ดำเนินการ	หน่วยดำเนินการ	พ.ศ.๒๕๖๓			พ.ศ.๒๕๖๔								
						ต.ค.	พ.ย.	ธ.ค.	ม.ค.	ก.พ.	มี.ค.	เม.ย.	พ.ค.	มิ.ย.	ก.ค.	ส.ค.	ก.ย.
-																	

๔.๓ แผนงานเคหะและชุมชน

ลำดับที่	โครงการ/กิจกรรม	รายละเอียดของโครงการ/กิจกรรม	งบประมาณ	สถานที่ดำเนินการ	หน่วยดำเนินการ	พ.ศ.๒๕๖๓			พ.ศ.๒๕๖๔								
						ต.ค.	พ.ย.	ธ.ค.	ม.ค.	ก.พ.	มี.ค.	เม.ย.	พ.ค.	มิ.ย.	ก.ค.	ส.ค.	ก.ย.
-																	

๕.๑ แผนงานบริหารงานทั่วไป

ลำดับที่	โครงการ/กิจกรรม	รายละเอียดของโครงการ/กิจกรรม	งบประมาณ	สถานที่ดำเนินการ	หน่วยดำเนินการ	พ.ศ.๒๕๖๓			พ.ศ.๒๕๖๔										
						ต.ค.	พ.ย.	ธ.ค.	ม.ค.	ก.พ.	มี.ค.	เม.ย.	พ.ค.	มิ.ย.	ก.ค.	ส.ค.	ก.ย.		
๑	โครงการจัดกิจกรรมเทศบาล	เพื่อจ่ายเป็นค่าใช้จ่ายในการดำเนินโครงการจัดกิจกรรมวันเทศบาล เช่น ค่าตกแต่งสถานที่ ค่าใช้จ่ายในพิธีเปิดและปิด ค่าวัสดุ และอุปกรณ์ ค่าประกาศนียบัตร ค่าถ่ายเอกสาร ค่าพิมพ์เอกสาร และสิ่งพิมพ์ ค่าใช้จ่ายในการติดต่อสื่อสาร ค่าเช่าอุปกรณ์ต่างๆ ค่าอาหารว่างและเครื่องดื่ม ค่าป้ายโครงการ ค่าป้ายประชาสัมพันธ์ ค่าใช้จ่ายในพิธีศาสนา ค่าจัดการประกวด ค่าโล่ ค่าเงินรางวัล หรือค่าใช้จ่ายอื่นๆ ที่เกี่ยวข้อง	๒๐,๐๐๐	เทศบาลตำบลช้างซ้าย	สำนักปลัด	←													→

ลำดับที่	โครงการ/กิจกรรม	รายละเอียดของโครงการ/กิจกรรม	งบประมาณ	สถานที่ ดำเนินการ	หน่วย ดำเนินการ	พ.ศ.๒๕๖๓			พ.ศ.๒๕๖๔									
						ต.ค.	พ.ย.	ธ.ค.	ม.ค.	ก.พ.	มี.ค.	เม.ย.	พ.ค.	มิ.ย.	ก.ค.	ส.ค.	ก.ย.	
๒	โครงการส่งเสริม คุณธรรม จริยธรรม เพื่อ พัฒนาคุณภาพชีวิต	เพื่อจ่ายเป็นค่าใช้จ่ายในการ ดำเนินโครงการส่งเสริม คุณธรรม จริยธรรม เพื่อพัฒนา คุณภาพชีวิต เช่น ค่าใช้จ่ายในพิธี เปิดและปิด ค่า วัสดุ อุปกรณ์ เครื่องเขียน ค่าถ่าย เอกสาร ค่าพิมพ์เอกสารและ สิ่งพิมพ์ ค่าใช้จ่ายในการ ติดต่อสื่อสาร ค่าเช่า อุปกรณ์ ค่าอาหาร ค่าอาหาร ว่าง เครื่องดื่ม บ้ายโครงการ บ้าย ประชาสัมพันธ์ ค่าสัมมนาคุณ วิทยากร ค่ากระเป๋าเอกสาร ค่า	๕๐,๐๐๐	เทศบาลตำบล ช้างซ้าย	สำนักปลัด					←	→							

บัญชีจำนวนครุภัณฑ์สำหรับไม่ได้ดำเนินการตามโครงการพัฒนาท้องถิ่น
แผนการดำเนินงาน ประจำปีงบประมาณ พ.ศ. ๒๕๖๔
เทศบาลตำบลช้างซ้าย

๑ ประเภทครุภัณฑ์สำนักงาน

๑.๑ แผนงานบริหารงานทั่วไป

ลำดับที่	ครุภัณฑ์	รายละเอียดของครุภัณฑ์	งบประมาณ (บาท)	สถานที่ ดำเนินการ	หน่วย ดำเนินการ	พ.ศ.๒๕๖๓			พ.ศ.๒๕๖๔						
						ต.ค.	พ.ย.	ธ.ค.	ม.ค.	ก.พ.	มี.ค.	เม.ย.	พ.ค.	มิ.ย.	ก.ค.

๑	จัดซื้อโต๊ะคอมพิวเตอร์และพรีนเตอร์	<p>จัดซื้อโต๊ะคอมพิวเตอร์และพรีนเตอร์ จำนวน ๑ ตัว โดยมีคุณลักษณะดังนี้</p> <ul style="list-style-type: none"> - จัดซื้อโต๊ะคอมพิวเตอร์และพรีนเตอร์ ขนาด ไม่น้อยกว่า กว้าง ๑๒๐๐ x ลึก ๖๐๐ x สูง ๗๕๐ มม. - หน้าที่ะทำจากไม้ พาร์ติเกิ้ล (PARTICLE) หนาไม่น้อยกว่า ๑๙ มม. เคลือบผิวเมลามีน ๒ ด้าน ปิดขอบให้เรียบร้อย - แผ่นเปิดหน้าโต๊ะทำจากเหล็กแผ่น หนาไม่น้อยกว่า ๑.๒ มม.พับขึ้นรูป - มีถาด Key Board สามารถเลื่อนเข้าออกด้วยรางลื่นซึ่กระบบลูกกลิ้งพลาสติก 	๓๐,๐๐๐	เทศบาลตำบลช้างซ้าย	สำนักปลัด		←										
ลำดับที่	ครุภัณฑ์	รายละเอียดของครุภัณฑ์	งบประมาณ (บาท)	สถานที่ดำเนินการ	หน่วยดำเนินการ	พ.ศ.๒๕๖๓			พ.ศ.๒๕๖๔								
						ต.ค.	พ.ย.	ธ.ค.	ม.ค.	ก.พ.	มี.ค.	เม.ย.	พ.ค.	มิ.ย.	ก.ค.	ส.ค.	ก.ย.

๒	จัดซื้อแก๊อทำงาน	เพื่อจ่ายเป็นค่าจัดซื้อแก๊อทำงาน จำนวน 3 ตัว ฤละ 3,000 บาท ตั้งไว้ 9,000 บาท คุณลักษณะ -เป็นแก๊อทำงานขนาดกว้าง 60xลึก x63xสูง92 เซนติเมตร ที่นั่งและพนักพิง บุด้วยฟองน้ำวิทยาศาสตร์ตัดแต่งขึ้นรูป วัสดุที่ใช้สำหรับหุ้มแก๊อใช้ระบบแกน ไฮโดรลิก โครงขาเป็นแบบ 5 แฉก ผลิตจากเหล็ก พับชุบโครเมียม มีล้อเลื่อน	๙,๐๐๐	เทศบาล ตำบลช้าง ซ้าย	กองคลัง													
รวม	จำนวน ๒ รายการ		๓๙,๐๐๐															

๑.๒ แผนงานการรักษาความสงบภายใน

ลำดับที่	ครุภัณฑ์	รายละเอียดของครุภัณฑ์	งบประมาณ			พ.ศ.๒๕๖๓	พ.ศ.๒๕๖๔
----------	----------	-----------------------	----------	--	--	----------	----------

			(บาท)	สถานที่ ดำเนินการ	หน่วย ดำเนินการ	ด.ค.	พ.ย.	ธ.ค.	ม.ค.	ก.พ.	มี.ค.	เม.ย.	พ.ค.	มิ.ย.	ก.ค.	ส.ค.	ก.ย.
๑	จัดซื้อตู้บ้าน เลื่อน	เพื่อจ่ายเป็นค่าจัดซื้อตู้บ้านเลื่อน จำนวน ๑ ตู้โดยมีคุณลักษณะดังนี้ - ตู้เหล็กบานเลื่อน ขนาดกว้าง*ลึก*สูง ไม่น้อยกว่า ๔๕*๑๒๐*๑๘๓ ซม. - ตอนบนเป็นบานเลื่อนกระจกใส ตอนล่างเป็นบานทึบ - โครงสร้างใช้เหล็ก - แผ่นรองชั้นในตู้ มีอย่างน้อยจำนวน ๒ แผ่น	๗,๕๐๐	เทศบาล ตำบลช้าง ซ้าย	สำนักปลัด			←		→							
๒	ตู้เหล็กแบบ ๒ บาน	เพื่อจ่ายเป็นค่าจัดซื้อตู้เหล็ก จำนวน ๒ ตู้โดยมีคุณลักษณะดังนี้ - ตู้เหล็ก แบบ ๒ บาน - มีมือจับชนิดบิด - คุณสมบัติตามมาตรฐาน ผลิตภัณฑ์อุตสาหกรรม (มอก.)	๑๑,๐๐๐	เทศบาล ตำบลช้าง ซ้าย	สำนักปลัด			←		→							
๓	พัดลม	เพื่อจ่ายเป็นค่าจัดซื้อพัดลม จำนวน ๑ ตัว โดยมีคุณลักษณะดังนี้ -พัดลมตั้งโต๊ะทรงสี่เหลี่ยมใบพัด ๑๒ นิ้ว -แรงดันไฟฟ้า ๒๒๐V -สามารถปรับระดับความแรงไม่น้อยกว่า ๓ ระดับ	๑,๐๐๐	เทศบาล ตำบลช้าง ซ้าย	สำนักปลัด			←		→							
รวม	จำนวน ๓ รายการ		๑๙,๕๐๐														

๑.๓ แผนงานการศึกษา

๕๓

ลำดับที่	ครุภัณฑ์	รายละเอียดของครุภัณฑ์	งบประมาณ		พ.ศ.๒๕๖๓	พ.ศ.๒๕๖๔
----------	----------	-----------------------	----------	--	----------	----------

			(บาท)	สถานที่ ดำเนินการ	หน่วย ดำเนินการ	ต.ค.	พ.ย.	ธ.ค.	ม.ค.	ก.พ.	มี.ค.	เม.ย.	พ.ค.	มิ.ย.	ก.ค.	ส.ค.	ก.ย.
๑	จัดซื้อเก้าอี้ทำงาน	เพื่อจ่ายเป็นค่าจัดซื้อเก้าอี้ทำงานจำนวน ๑ ตัว คุณลักษณะพื้นฐาน -สามารถปรับสูง-ต่ำ -มีล้อเลื่อน	๓,๐๐๐	เทศบาล ตำบลช้าง ซ้าย	สำนักปลัด				←		→						
๒	โต๊ะพร้อมเก้าอี้ สำหรับนั่งทานข้าว (สแตนเลส หนา ๐.๙ มม.)	เพื่อจ่ายเป็นค่าจัดซื้อโต๊ะเก้าอี้สำหรับนักเรียน นั่งทานข้าว (สแตนเลสหนา ๐.๙ มม.) จำนวน ๑๒ ชุด โดยมีคุณลักษณะ ๑ ชุด ประกอบด้วย โต๊ะ ขนาด กว้าง ๗๐ x ยาว ๑๕๐ x สูง ๕๐ ซม. = ๑ ตัว เก้าอี้ ขนาด กว้าง ๓๐ x ยาว ๑๕๐ x สูง ๓๐ ซม. = ๒ ตัว	๑๑๘,๘๐๐	เทศบาล ตำบลช้าง ซ้าย	สำนักปลัด				←		→						
รวม	จำนวน ๒ รายการ		๑๒๑,๘๐๐														

ลำดับที่	ครุภัณฑ์	รายละเอียดของครุภัณฑ์	งบประมาณ (บาท)	สถานที่ ดำเนินการ	หน่วย ดำเนินการ	พ.ศ.๒๕๖๓			พ.ศ.๒๕๖๔									
						ต.ค.	พ.ย.	ธ.ค.	ม.ค.	ก.พ.	มี.ค.	เม.ย.	พ.ค.	มิ.ย.	ก.ค.	ส.ค.	ก.ย.	
๑	จัดซื้อตู้เหล็กเก็บ เครื่องเสียง	เพื่อจ่ายเป็นค่าจัดซื้อตู้เหล็กเก็บเครื่อง เสียง จำนวน ๑ ชุด รายละเอียดตามแบบที่กำหนด	๔๐,๐๐๐	เทศบาล ตำบลช้าง ซ้าย	สำนักปลัด				←									→
รวม	จำนวน ๑ รายการ		๔๐,๐๐๐															

ลำดับที่	ครุภัณฑ์	รายละเอียดของครุภัณฑ์	งบประมาณ (บาท)	สถานที่ ดำเนินการ	หน่วย ดำเนินการ	พ.ศ.๒๕๖๓			พ.ศ.๒๕๖๔									
						ต.ค.	พ.ย.	ธ.ค.	ม.ค.	ก.พ.	มี.ค.	เม.ย.	พ.ค.	มิ.ย.	ก.ค.	ส.ค.	ก.ย.	
๑	จัดซื้อคอมพิวเตอร์สำหรับประมวลผล แบบที่ ๒ (จอแสดงภาพขนาดไม่น้อยกว่า ๑๙ นิ้ว)	จัดซื้อคอมพิวเตอร์ สำหรับประมวลผล แบบที่ ๒ (จอแสดงภาพขนาดไม่น้อยกว่า ๑๙ นิ้ว) จำนวน ๑ เครื่อง ตั้งงบประมาณไว้ ๓๐,๐๐๐.- บาท โดยมีคุณลักษณะพื้นฐาน - มีหน่วยประมวลผลกลาง (CPU) ไม่น้อยกว่า ๖ แกนหลัก (๖ core) โดยมีความเร็วสัญญาณนาฬิกาพื้นฐานไม่น้อยกว่า ๓.๐ GHz และมีเทคโนโลยีเพิ่มสัญญาณนาฬิกาได้ในกรณีที่ต้องใช้ความสามารถในการประมวลผลสูง จำนวน ๑ หน่วย - หน่วยประมวลผลกลาง (CPU) มีหน่วยความจำแบบ Cache Memory รวมในระดับ (Level) เดียวกันขนาดไม่น้อยกว่า ๑๒ MB - มีหน่วยประมวลผลเพื่อแสดงภาพ โดยมีลักษณะอย่างใดอย่างหนึ่ง หรือดีกว่า ดังนี้	๓๐,๐๐๐	เทศบาลตำบล ช้างซ้าย	สำนักปลัด			←			→							

ลำดับที่	ครุภัณฑ์	รายละเอียดของครุภัณฑ์	งบประมาณ (บาท)	สถานที่ ดำเนินการ	หน่วย ดำเนินการ	พ.ศ.๒๕๖๓			พ.ศ.๒๕๖๔								
						ด.ค.	พ.ย.	ธ.ค.	ม.ค.	ก.พ.	มี.ค.	เม.ย.	พ.ค.	มิ.ย.	ก.ค.	ส.ค.	ก.ย.
		<p>๑.เป็นแผงวงจรเพื่อแสดงภาพแยกจากแผงวงจรหลักที่มีหน่วยความจำขนาดไม่น้อยกว่า ๒ GB หรือ</p> <p>๒. มีหน่วยประมวลผลเพื่อแสดงภาพติดตั้งอยู่ภายในหน่วยประมวลผลกลาง แบบ Graphics ProcessingUnit ที่สามารถใช้หน่วยความจำหลักในการแสดงภาพขนาดไม่น้อยกว่า ๒GB หรือ</p> <p>๓. มีหน่วยประมวลผลเพื่อแสดงภาพที่มีความสามารถในการใช้หน่วยความจำหลักในการแสดงภาพขนาดไม่น้อยกว่า ๒ GB</p> <p>- มีหน่วยความจำหลัก (RAM) หรือ DDR๔ หรือดีกว่า มีขนาดไม่น้อยกว่า ๘ GB</p> <p>- มีหน่วยจัดเก็บข้อมูล ชนิด SATA ดีกว่าขนาดความจุไม่น้อยกว่า ๒ TB หรือ ชนิด Soled State Drive ขนาดความจุไม่น้อย</p>															

ลำดับที่	ครุภัณฑ์	รายละเอียดของครุภัณฑ์	งบประมาณ (บาท)	สถานที่ ดำเนินการ	หน่วยดำเนินการ	พ.ศ.๒๕๖๓			พ.ศ.๒๕๖๔									
						ต.ค.	พ.ย.	ธ.ค.	ม.ค.	ก.พ.	มี.ค.	เม.ย.	พ.ค.	มิ.ย.	ก.ค.	ส.ค.	ก.ย.	
		กว่า ๔๘๐ GB จำนวน ๑ หน่วย - มี DVD-RW หรือดีกว่า จำนวน ๑ หน่วย - มีช่องเชื่อมต่อระบบ																
๒	จัดซื้อเครื่องพิมพ์ Multifunction เลเซอร์ หรือ LED ขาว ดำ	จัดซื้อพิมพ์ Multifunction เลเซอร์ หรือ LED ขาวดำ จำนวน ๑ ตัว ตั้งงบประมาณ ไว้ ๑๐,๐๐๐.- บาท โดยมีคุณลักษณะ พื้นฐาน - เป็นอุปกรณ์ที่มีความสามารถ เป็น Printer,Copier, Scanner และ Far ก ายในเครื่องเดียวกัน - มีความละเอียดในการพิมพ์ไม่น้อย กว่า ๖๐๐x๖๐๐ dpi - มีความเร็วในการพิมพ์สำหรับ กระดาษ A๔ ไม่น้อยกว่า ๒๘ หน้าต่อ นาที (ppm) มีหน่วยความจำ (Memory) ขนาด ไม่น้อยกว่า 256 MB	๑๐,๐๐๐	เทศบาล ตำบลช้าง ซ้าย	สำนักปลัด													

ลำดับที่	ครุภัณฑ์	รายละเอียดของครุภัณฑ์	งบประมาณ	สถานที่ดำเนินการ	หน่วยดำเนินการ	พ.ศ.๒๕๖๓	พ.ศ.๒๕๖๔
----------	----------	-----------------------	----------	------------------	----------------	----------	----------

			(บาท)	สถานที่ ดำเนินการ		ต.ค.	พ.ย.	ธ.ค.	ม.ค.	ก.พ.	มี.ค.	เม.ย.	พ.ค.	มิ.ย.	ก.ค.	ส.ค.	ก.ย.	
		<ul style="list-style-type: none"> - สามารถสแกนเอกสาร ขนาด A๔ ได้ - มีความละเอียดในการสแกนสูงสุด ไม่น้อยกว่า ๑,๒๐๐x๑,๒๐๐ dpi - มีถาดป้อนเอกสารอัตโนมัติ (Auto Document Feed) - สามารถถ่ายสำเนาเอกสารได้ - สามารถทำสำเนาได้สูงสุดไม่น้อยกว่า ๙๙ สำเนา - สามารถย่อและขยายได้ ๒๕ ถึง ๔๐๐ เปอร์เซ็นต์ -/มีช่องเชื่อมต่อ... - มีช่องเชื่อมต่อ (Interface) แบบ USB ๒.๐ หรือดีกว่า จำนวนไม่น้อยกว่า ๑ ช่อง - มีช่องเชื่อมต่อระบบเครือข่าย (Network Interface) แบบ ๑๐/๑๐๐ Base-T หรือดีกว่า จำนวนไม่น้อยกว่า ๑ ช่อง - มีถาดใส่กระดาษได้ไม่น้อยกว่า ๒๕๐ แผ่น - สามารถใช้ได้กับ A๔, Lettet, Legal และ Custom 																

ลำดับที่	ครุภัณฑ์	รายละเอียดของครุภัณฑ์	งบประมาณ (บาท)	สถานที่ ดำเนินการ	หน่วย ดำเนินการ	พ.ศ.๒๕๖๓			พ.ศ.๒๕๖๔								
						ต.ค.	พ.ย.	ธ.ค.	ม.ค.	ก.พ.	มี.ค.	เม.ย.	พ.ค.	มิ.ย.	ก.ค.	ส.ค.	ก.ย.
๓	จัดซื้อเครื่องสำรองไฟฟ้า	จัดซื้อเครื่องสำรองไฟฟ้า จำนวน ๑ เครื่อง ตั้งงบประมาณไว้ ๒,๕๐๐.- บาท โดยมีคุณลักษณะพื้นฐาน - มีกำลังไฟฟ้านอกไม่น้อยกว่า ๘๐๐ VA (๔๘๐ Watts) - สามารถสำรองไฟฟ้าได้ไม่น้อยกว่า ๑๕ นาที	๒,๕๐๐	เทศบาลตำบลช้างซ้าย	สำนักปลัด			←									
๔	จัดซื้อเครื่องสำรองไฟฟ้า	จัดซื้อเครื่องสำรองไฟฟ้า จำนวน ๕ เครื่อง ตั้งงบประมาณไว้ ๒,๕๐๐.- บาท โดยมีคุณลักษณะพื้นฐาน - มีกำลังไฟฟ้านอกไม่น้อยกว่า ๘๐๐ VA (๔๘๐ Watts) - สามารถสำรองไฟฟ้าได้ไม่น้อยกว่า ๑๕ นาที	๑๒,๕๐๐	เทศบาลตำบลช้างซ้าย	กองคลัง				←								
รวม	๔ รายการ		๕๕,๐๐๐														

ลำดับที่	ครุภัณฑ์	รายละเอียดของครุภัณฑ์	งบประมาณ (บาท)	สถานที่ ดำเนินการ	หน่วย ดำเนินการ	พ.ศ.๒๕๖๓			พ.ศ.๒๕๖๔								
						ต.ค.	พ.ย.	ธ.ค.	ม.ค.	ก.พ.	มี.ค.	เม.ย.	พ.ค.	มิ.ย.	ก.ค.	ส.ค.	ก.ย.
๑	จัดซื้อเครื่องพิมพ์	จัดซื้อเครื่องพิมพ์แบบฉีดหมึกพร้อมติดตั้งถังหมึกพิมพ์ (Ink Tank Printer) โดยมีคุณลักษณะพื้นฐาน -เป็นเครื่องพิมพ์แบบฉีดหมึกพร้อมติดตั้งถังหมึกพิมพ์ (Ink Tank Printer) -มีความละเอียดในการพิมพ์ไม่น้อยกว่า ๑,๒๐๐x๑,๒๐๐ dpi -มีความเร็วในการพิมพ์ร่างขาวดำสำหรับกระดาษขนาด A๔ ไม่น้อยกว่า ๑๙ หน้าต่อนาที (PP ๘.๘ ภาพต่อนาที) -มีความเร็วในการพิมพ์ร่างสีสำหรับกระดาษขนาด A๔ ไม่น้อยกว่า ๑๕ หน้าต่อนาที (ppm) หรือต่อนาที (ipm) -มีช่องเชื่อมต่อ (Interface) แบบ USB ๒.๐ หรือดีกว่า จำนวนไม่น้อยกว่า ๑ ช่อง	๔,๓๐๐	เทศบาลตำบลช้างซ้าย	สำนักปลัด				←	→							

ลำดับที่	ครุภัณฑ์	รายละเอียดของครุภัณฑ์	งบประมาณ			พ.ศ.๒๕๖๓	พ.ศ.๒๕๖๔
----------	----------	-----------------------	----------	--	--	----------	----------

			(บาท)	สถานที่ ดำเนินการ	หน่วย ดำเนินการ	ด.ค.	พ.ย.	ธ.ค.	ม.ค.	ก.พ.	มี.ค.	เม.ย.	พ.ค.	มิ.ย.	ก.ค.	ส.ค.	ก.ย.	
		<p>ความจำหลักขนาดไม่น้อยกว่า ๒ GB</p> <p>๒.มีหน่วยประมวลผลเพื่อแสดงภาพที่มีความสามารถในการใช้หน่วยความจำหลักในการแสดงภาพขนาดไม่น้อยกว่า ๒ GB</p> <p>-มีหน่วยความจำหลัก (RAM) ชนิด DDR๔ หรือดีกว่า ไม่น้อยกว่า ๔ GB</p> <p>-มีหน่วยจัดเก็บข้อมูลชนิด SATA หรือดีกว่า ขนาดความจุไม่น้อยกว่า ๑ TB หรือชนิด Solid State Drive ขนาดความจุไม่น้อยกว่า ๑๒๐ GB จำนวน ๑ หน่วย</p> <p>-มี DVD-RW หรือดีกว่า แบบติดตั้งภายใน (Internal) หรือภายนอก (External) จำนวน ๑ หน่วย</p> <p>-มีช่องเชื่อมต่อระบบเครือข่าย (Network Interface) แบบ ๑๐/๑๐๐/๑๐๐๐ Base-T หรือดีกว่า จำนวนไม่น้อยกว่า ๑ ช่อง</p> <p>-มีช่องเชื่อมต่อ (Interface) แบบ USB ๒.๐ หรือดีกว่า ไม่น้อยกว่า ๓ ช่อง</p> <p>-มีแป้นพิมพ์และเมาส์</p> <p>-มีจอแสดงภาพในตัว และมีขนาดไม่น้อยกว่า ๒๑ นิ้ว ความละเอียดแบบ FHD (๑๙๒๐x๑๐๘๐)</p>																

ลำดับที่	ครุภัณฑ์	รายละเอียดของครุภัณฑ์	งบประมาณ			พ.ศ.๒๕๖๓	พ.ศ.๒๕๖๔
----------	----------	-----------------------	----------	--	--	----------	----------

			(บาท)	สถานที่ ดำเนินการ	หน่วย ดำเนินการ	ต.ค.	พ.ย.	ธ.ค.	ม.ค.	ก.พ.	มี.ค.	เม.ย.	พ.ค.	มิ.ย.	ก.ค.	ส.ค.	ก.ย.
		-สามารถใช้งาน Wi-Fi (IEEE ๘๐๒.๑๑b, g, n, Ac) และ Bluetooth -เป็นไปตามเกณฑ์ราคากลางและคุณลักษณะ พื้นฐานครุภัณฑ์คอมพิวเตอร์ ประจำปี พ.ศ. ๒๕๖๑ ณ วันที่ ๒๓ พฤษภาคม ๒๕๖๑															
รวม	๑ รายการ		๔,๓๐๐														

๓.๑ แผนงานสาธารณสุข

ลำดับที่	ครุภัณฑ์	รายละเอียดของครุภัณฑ์	งบประมาณ (บาท)	สถานที่ ดำเนินการ	หน่วย ดำเนินการ	พ.ศ.๒๕๖๓			พ.ศ.๒๕๖๔									
						ต.ค.	พ.ย.	ธ.ค.	ม.ค.	ก.พ.	มี.ค.	เม.ย.	พ.ค.	มิ.ย.	ก.ค.	ส.ค.	ก.ย.	
๑	จัดซื้อ อรรถพยาบาล ฉุกเฉิน(รถกระบะ)	เพื่อจ่ายเป็นค่าจัดซื้อรถพยาบาลฉุกเฉิน (รถ กระบะ) ปริมาณกระบะทุกคันไม่ต่ำ กว่า ๒,๔๐๐ ซีซี หรือกำลังเครื่องยนต์สูงสุด ไม่ต่ำกว่า ๑๑๐ กิโลวัตต์ คุณลักษณะเฉพาะสังเขป ๑) เครื่องยนต์ดีเซล ๔ สูบ พร้อมอุปกรณ์ตาม มาตรฐาน ๒) มีประตูด้านหลัง ปิด-เปิด สำหรับยกเตียง ผู้ป่วยเข้า -ออก ๓) มีตู้เก็บท่อ บรรจุก๊าซไม่น้อยกว่า ๒ ท่อ ที่ แขวนน้ำเกลือ ๔) ห้องพยาบาลมีตู้ใส่อุปกรณ์และเวชภัณฑ์ ๕) มีวิทยุคมนาคม VHF/FM พร้อมอุปกรณ์ ๖) เครื่องสัญญาณไฟฉุกเฉินพร้อมเครื่อง ขยายเสียง ๗) คุณลักษณะเฉพาะอุปกรณ์การแพทย์ ประกอบ	๕๐๐,๐๐๐	เทศบาล ตำบลช้าง ซ้าย	สำนักปลัด				←									→

ลำดับที่	ครุภัณฑ์	รายละเอียดของครุภัณฑ์	งบประมาณ			พ.ศ.๒๕๖๓	พ.ศ.๒๕๖๔
----------	----------	-----------------------	----------	--	--	----------	----------

			(บาท)	สถานที่ ดำเนินการ	หน่วย ดำเนินการ	ต.ค.	พ.ย.	ธ.ค.	ม.ค.	ก.พ.	มี.ค.	เม.ย.	พ.ค.	มิ.ย.	ก.ค.	ส.ค.	ก.ย.
		(๑) เตี้ยนอนโลหะผสม แบบมีล้อเซ็น ปรับเป็น รถเซ็นได้ (๒) ชุดช่วยหายใจชนิดใช้มือบีบสำหรับเด็กและ ผู้ใหญ่ (๓) เครื่องส่งกล่องเสียงและเครื่องดูดของเหลว ใช้กับไฟรยนต์ (๔) เครื่องวัดความดันโลหิตชนิดติดผนัง (๕) ชุดป้องกันกระตุกคอเคลื่อน (๖) ชุดเผือกลม (๗) ชุดให้ออกซิเจน แบบ Pipe Line สำหรับส่ง ท่อก๊าซ (๘) อุปกรณ์ตามหลังชนิดสั้น (๙) แก้อั้วเคลื่อนย้ายผู้ป่วยชนิดพับเก็บได้ (๑๐) ครอบหลังคาทรงสูงพร้อมติดตั้ง เครื่องปรับอากาศ															
รวม	๑ รายการ		๕๐๐,๐๐๐														

๓.๑ แผนงานสาธารณสุข

ลำดับที่	ครุภัณฑ์	รายละเอียดของครุภัณฑ์	งบประมาณ (บาท)	สถานที่ ดำเนินการ	หน่วย ดำเนินการ	พ.ศ.๒๕๖๓			พ.ศ.๒๕๖๔										
						ต.ค.	พ.ย.	ธ.ค.	ม.ค.	ก.พ.	มี.ค.	เม.ย.	พ.ค.	มิ.ย.	ก.ค.	ส.ค.	ก.ย.		
๑	จัดซื้อเครื่องเสียง พร้อมอุปกรณ์	เพื่อจ่ายเป็นค่าจัดซื้อเครื่องเสียงพร้อม อุปกรณ์ จำนวน ๑ ชุด -เพื่อจ่ายเป็นค่าจัดซื้อเครื่องเสียงพร้อม อุปกรณ์ จำนวน ๑ ชุด ประกอบด้วย ๑.เครื่องมิกเสียง ไมโนเพาเวอร์ มิกเซอร์ ๑,๐๐๐ วัตต์ จำนวน ๑ ตัว ๒.พาเวอร์แอมป์ ระบบป้องกันกระแส/ แรงดันไฟเกิน ๘๐๐ w x๒ at ๘ ohms จำนวน ๑ ตัว ๓.ลำโพงซ้าย-ขวา ขนาด ๘ นิ้ว จำนวน ๒ คู่ ๔.ไมค์ก้านยาว(แบบตั้งโต๊ะ มีปุ่มเสียงพูด/ ระฆัง) จำนวน ๑ ตัว ๕.ไมค์ลอย (แบบไร้สาย) จำนวน ๒ ชุด ๖.สายลำโพง ขนาดยาวไม่น้อยกว่า ๒๐ เมตร ๗.สายสัญญาณ ขนาดยาวไม่น้อย กว่า ๕ เมตร พร้อมแจ๊ค	๔๐,๐๐๐	เทศบาล ตำบลช้าง ซ้าย	สำนักปลัด														
รวม	จำนวน ๑ รายการ		๔๐,๐๐๐																

๔ ประเภทครุภัณฑ์กีฬา

๔.๑ แผนงานการศาสนาวัฒนธรรมและนันทนาการ

ลำดับที่	ครุภัณฑ์	รายละเอียดของครุภัณฑ์	งบประมาณ (บาท)	สถานที่ ดำเนินการ	หน่วย ดำเนินการ	พ.ศ.๒๕๖๓			พ.ศ.๒๕๖๔									
						ต.ค.	พ.ย.	ธ.ค.	ม.ค.	ก.พ.	มี.ค.	เม.ย.	พ.ค.	มิ.ย.	ก.ค.	ส.ค.	ก.ย.	
๑	เครื่องออกกำลังกายกลางแจ้ง	<p>เพื่อจ่ายเป็นค่าจัดซื้อพร้อมติดตั้งเครื่องออกกำลังกายประจำหมู่บ้าน หมู่ที่ ๔ ประกอบด้วย</p> <p>๑.อุปกรณ์บริหารแขน หัวไหล่หน้าอก คู่ ขนาด กว้าง ๖๐ ซม. ยาว ๑๐๐ ซม. สูง ๑๖๐ ซม. จำนวน ๑ ชุด</p> <p>คุณลักษณะเฉพาะ ๑.โครงสร้างหลักเหล็กกล้าวไนซ์ ๔ นิ้ว พร้อมทาสีทับ</p> <p>๒.โครงสร้างรอง เหล็กกล้าวไนซ์ ๑ ๑/๒ นิ้ว พร้อมทาสีทับ</p> <p>๓.มือจับขึ้นรูปด้วยพลาสติก Pvc</p> <p>๔.เบาะนั่ง/ เบาะพิงขึ้นรูปด้วยโฟเบอร์กลาส หล่อเรียบทั้ง ๒ ด้านสีในตัวมมมไม่มีเหลี่ยม มีปุ่มสำหรับนวด</p> <p>๕.เป็นสีระบบโพลียูรีเทน ๒K เคลือบเงาเหมาะสมสำหรับกลางแจ้ง</p> <p>๒.อุปกรณ์บริหารแขน ขา หน้าท้อง ขนาด กว้าง ๕๐ ซม. ยาว ๑๒๐ ซม. สูง ๑๒๐ ซม. จำนวน ๑ ชุด</p> <p>คุณลักษณะเฉพาะ</p> <p>๑.โครงสร้างหลักใช้เหล็กกล้าวไนซ์ ขนาด ๔.๐ นิ้ว พร้อมทาสี</p>	๔๙๙,๐๐๐	หมู่ที่ ๔	สำนักปลัด							←	→					

ลำดับที่	ครุภัณฑ์	รายละเอียดของครุภัณฑ์	งบประมาณ (บาท)	สถานที่ ดำเนินการ	หน่วย ดำเนินการ	พ.ศ.๒๕๖๓			พ.ศ.๒๕๖๔										
						ต.ค.	พ.ย.	ธ.ค.	ม.ค.	ก.พ.	มี.ค.	เม.ย.	พ.ค.	มิ.ย.	ก.ค.	ส.ค.	ก.ย.		
		<p>๒. โครงสร้างรองเหล็กกล้าปิวา ไนซ์ ขนาด ๒ นิ้ว พร้อมทาสี</p> <p>๓. ทำเหยียบขึ้นรูปด้วยอลูมิเนียมหล่อเป็น ชั้นเดียวกัน ขนาด ๑๙ x ๓๘ x ๕ ซม.</p> <p>๔. เบาะนั่ง ขึ้นรูปด้วยไฟเบอร์กลาส หล่อ เรียบทั้ง ๒ ด้าน สีในตัว มุมมนไม่มีเหลี่ยม มี ปุ่มสำหรับนวด</p> <p>๕. เป็นสรีระระบบโพลียูรีเทน ๒K เคลือบเงา เหมาะสมสำหรับกลางแจ้ง</p> <p>๓. เครื่องออกกำลังกายวิ่งต่าง ระดับ หัวไหล่ ขนาดกว้าง ๖๐ ซม. ยาว ๑๒๐ ซม. สูง ๑๖๐ ซม. จำนวน ๒ ชุด คุณลักษณะเฉพาะ</p> <p>๑. โครงสร้างหลักใช้เหล็กกล้าไนซ์ ขนาด ๓ นิ้ว พร้อมทาสีทับ</p> <p>๒. โครงสร้างรอง กัลวาไนซ์ ขนาด ๑.๕ นิ้ว พร้อมทาสีทับ</p> <p>๓. ทำเหยียบขึ้นรูปด้วยอลูมิเนียมหล่อเป็น ชั้นเดียวกัน ขนาด ๑๙ x ๓๘ x ๕ ซม.</p>																	

ลำดับที่	ครุภัณฑ์	รายละเอียดของครุภัณฑ์	งบประมาณ (บาท)	สถานที่ ดำเนินการ	หน่วย ดำเนินการ	พ.ศ.๒๕๖๓			พ.ศ.๒๕๖๔								
						ต.ค.	พ.ย.	ธ.ค.	ม.ค.	ก.พ.	มี.ค.	เม.ย.	พ.ค.	มิ.ย.	ก.ค.	ส.ค.	ก.ย.
		<p>๔.เครื่องอุปกรณ์ นั่งโยก มือดัน ขนาดกว้าง ๖๐ ซม. ยาว ๑๔๐ ซม. สูง ๑๒๐ ซม. จำนวน ๑ ชุด คุณลักษณะเฉพาะ</p> <p>๑. โครงสร้างหลักเหล็กกล้าไนซ์ ๔ นิ้ว พร้อมทาสีทับ</p> <p>๒. โครงสร้างรอง เหล็กกล้าบัวไนซ์ ๒ นิ้ว, ๑ นิ้ว พร้อมทาสีทับ</p> <p>๓.มือจับขึ้นรูปด้วยพลาสติก Pvc</p> <p>๔. เบาะนั่ง / เบาะพิง ขึ้นรูปด้วยโฟเบอร์ กลาสหล่อเรียบทั้ง ๒ ด้านสีในตัว มุมมน ไม่มีเหลี่ยมมีปุมสำหรับนวด</p> <p>๕.เป็นสื่ระบบโพลียูรีเทน ๒K เคลือบเงา เหมาะสมสำหรับกลางแจ้ง</p> <p>๕.เครื่องอุปกรณ์ นั่งโยก ขาถีบ ขนาด กว้าง ๔๐ ซม. ยาว ๑๐๐ ซม. สูง ๑๒๐ ซม. จำนวน ๑ ชุด คุณลักษณะเฉพาะ</p>															

ลำดับที่	ครุภัณฑ์	รายละเอียดของครุภัณฑ์	งบประมาณ		พ.ศ.๒๕๖๓	พ.ศ.๒๕๖๔
----------	----------	-----------------------	----------	--	----------	----------

			(บาท)	สถานที่ ดำเนินการ	หน่วย ดำเนินการ	ต.ค.	พ.ย.	ธ.ค.	ม.ค.	ก.พ.	มี.ค.	เม.ย.	พ.ค.	มิ.ย.	ก.ค.	ส.ค.	ก.ย.	
		<p>๑. โครงสร้างหลักเหล็กกล้า ไนซ์ ๔ นิ้ว พร้อมทาสีทับ</p> <p>๒. โครงสร้างรอง เหล็กกล้า ไนซ์ ๒ นิ้ว พร้อมทาสีทับ</p> <p>๓. มือจับขึ้นรูปด้วยพลาสติก Pvc</p> <p>๔. เบาะนั่ง / เบาะพิง ขึ้นรูปด้วยไฟ เบอร์กลาส หล่อเรียบทั้ง ๒ ด้านสีใน ตัว มุมมนไม่มีเหลี่ยม มีปุ่มสำหรับนวด</p> <p>๕. แป้นเหยียบ ขึ้นรูปด้วย อลูมิเนียมหล่อขึ้นเป็นชิ้น เดียวกัน ขนาด ๑๙ x ๓๘ x ๕ ซม</p> <p>๖. เป็นสรีระบบโพลียูรี เทน ๒K เคลือบเงาเหมาะสมสำหรับ กลางแจ้ง</p> <p>๖ .เครื่องอุปกรณ์ แกว่งสะโพก - ทรง ตัวคู่ ขนาดกว้าง ๘๐ ซม. ยาว ๑๒๐ ซม. สูง ๑๒๐ ซม. จำนวน ๑ ชุด คุณลักษณะเฉพาะ</p> <p>๑. โครงสร้างหลักเหล็กกล้า ไนซ์ ๔ นิ้ว พร้อมทาสีทับ</p>																

๗๑

ลำดับที่	ครุภัณฑ์	รายละเอียดของครุภัณฑ์	งบประมาณ		พ.ศ.๒๕๖๓	พ.ศ.๒๕๖๔
----------	----------	-----------------------	----------	--	----------	----------

			(บาท)	สถานที่ ดำเนินการ	หน่วย ดำเนินการ	ต.ค.	พ.ย.	ธ.ค.	ม.ค.	ก.พ.	มี.ค.	เม.ย.	พ.ค.	มิ.ย.	ก.ค.	ส.ค.	ก.ย.	
		๒. โครงสร้างรอง เหล็กกล้า ไนซ์ ๒ นิ้ว พร้อมทาสีทับ ๓. มือจับขึ้นรูปด้วยพลาสติก Pvc ๔. แป้นเหยียบขึ้นรูปให้เหมาะสมกับการ วางเท้าคู่ ๕. เป็นสื่ระบบโพลียูรีเทน ๒K เคลือบเงา เหมาะสมสำหรับกลางแจ้ง ๗. เครื่องอุปกรณ์ บิดแอมและย่ำสลับ เท้า ขนาด กว้าง ๖๐ ซม. ยาว ๘๐ ซม. สูง ๑๒๐ ซม. จำนวน ๒ ชุด คุณลักษณะเฉพาะ ๑. โครงสร้างหลักเหล็กกล้าไนซ์ ๔ นิ้ว พร้อมทาสีทับ ๒. โครงสร้างรอง เหล็กกล้าไนซ์ ๑ ๑/๒ นิ้ว พร้อมทาสีทับ ๓. แป้นเหยียบสำหรับหมุนบิดแอม ขึ้น รูปไฟเบอร์กลาส เรียบสองด้าน สีในตัว มี ปุ่มนูนเพื่อนวดเท้า																

๗๒

ลำดับที่	ครุภัณฑ์	รายละเอียดของครุภัณฑ์	งบประมาณ			พ.ศ.๒๕๖๓	พ.ศ.๒๕๖๔
----------	----------	-----------------------	----------	--	--	----------	----------

			(บาท)	สถานที่ ดำเนินการ	หน่วย ดำเนินการ	ต.ค.	พ.ย.	ธ.ค.	ม.ค.	ก.พ.	มี.ค.	เม.ย.	พ.ค.	มิ.ย.	ก.ค.	ส.ค.	ก.ย.	
		<p>๘ .เครื่องอุปกรณ์บริหารสะโพก แบบสลับ เท้า ซ้าย ขวา คู่ ขนาด กว้าง ๔๐ ซม. ยาว ๒๐๐ ซม. สูง ๑๒๐ ซม จำนวน ๑ ชุด คุณสมบัติเฉพาะ</p> <p>๑. โครงสร้างหลักเหล็กกล้าไนซ์ ๔ นิ้ว พร้อม ทาสีทับ</p> <p>๒. โครงสร้างรอง เหล็กกล้าไนซ์ ๑ ๑/๒ นิ้ว พร้อมทาสีทับ</p> <p>๓. เท้าเหยียบ ขึ้นรูปด้วยอลูมิเนียมหล่อเป็นชิ้น เดียวกัน ขนาด ๑๙ x ๓๘ x ๕ ซม.</p> <p>๔. เป็นสรีระระบบโพลียูรีเทน ๒K เคลือบเงา เหมาะสมสำหรับกลางแจ้ง</p> <p>๙. จักรยาน (นั่งปั่น) ขนาด กว้าง ๘๐ ซม. ยาว ๑๒๐ ซม. สูง ๑๒๐ ซม. จำนวน ๒ ชุด คุณสมบัติเฉพาะ</p> <p>๑. โครงสร้างหลักเหล็กกล้า ไนซ์ ๒.๕ นิ้ว พร้อมทาสีทับ</p> <p>๒. โครงสร้างรอง เหล็กกล้า ไนซ์ ๑.๕ นิ้ว พร้อมทาสีทับ</p>																

๗๓

ลำดับที่	ครุภัณฑ์	รายละเอียดของครุภัณฑ์	งบประมาณ		พ.ศ.๒๕๖๓	พ.ศ.๒๕๖๔
----------	----------	-----------------------	----------	--	----------	----------

			(บาท)	สถานที่ ดำเนินการ	หน่วย ดำเนินการ	ต.ค.	พ.ย.	ธ.ค.	ม.ค.	ก.พ.	มี.ค.	เม.ย.	พ.ค.	มิ.ย.	ก.ค.	ส.ค.	ก.ย.	
		<p>๓. มือจับใช้เหล็ก ๑ นิ้ว ดัดโค้งเป็นรูป สี่เหลี่ยม มุมมน เหมาะกับการวางมือทั้งสองข้าง</p> <p>๔. เท้าปั่น ขึ้นรูปด้วย อลูมิเนียม ขนาด ๑๒ x ๘ x ๔ ซม.</p> <p>๕. เบาะนั่งจักรยาน ขึ้นรูปด้วยโฟเบอร์ กลาส หล่อเรียบทั้ง ๒ ด้านสีในตัว มุมมนไม่เหล็ก ยมน มีปุ่มสำหรับนวด</p> <p>๖. ฝาครอบฐานเสาขึ้นรูปด้วยพลาสติกโพลี เอทิลีน (LLDPE) ขนาด ๙.๕ x ๙.๕ ซม. เหล็ก ฐานเสามีลักษณะดัดโค้งรับกับตัวเครื่องสวยงาม</p> <p>๗. เป็นสีระบบโพลียูรีเทน ๒K เคลือบเงา เหมาะสมสำหรับกลางแจ้ง</p> <p>๑๐. เครื่องอุปกรณ์เดินสลับแขน-ขา แนวราบ ขนาด กว้าง ๕๐ ซม. ยาว ๑๐๐ ซม. สูง ๑๕๐ ซม. จำนวน ๑ ชุด คุณลักษณะเฉพาะ</p> <p>๑. โครงสร้างหลักเหล็กกล้าไนซ์ ๓ นิ้ว พร้อม ทาสีทับ</p> <p>๒. โครงสร้างรอง เหล็กกล้าไนซ์ ๑ ๑/๒ นิ้ว พร้อมทาสีทับ</p>																

ลำดับที่	ครุภัณฑ์	รายละเอียดของครุภัณฑ์	งบประมาณ (บาท)	สถานที่ ดำเนินการ	หน่วย ดำเนินการ	พ.ศ.๒๕๖๓			พ.ศ.๒๕๖๔								
						ต.ค.	พ.ย.	ธ.ค.	ม.ค.	ก.พ.	มี.ค.	เม.ย.	พ.ค.	มิ.ย.	ก.ค.	ส.ค.	ก.ย.
		๓. ทำเหยียบ ขึ้นรูปด้วยอลูมิเนียมหล่อเป็นชิ้นเดียวกัน ขนาด ๑๙ x ๓๘ x ๕ ซม. ๔. เป็นสื่ระบบไฟลิวรีเทน ๒K เคลือบเงาเหมาะสมสำหรับกลางแจ้ง						↔									
รวม	จำนวน ๑ รายการ		๔๙๙,๐๐๐														

